ArtConfig: Стоматологическая клиника

Бакалов Артем Маркович
Сайт: artconfig.com
Конт.тел.: +7-910-349-90-60
E-mail: am.bakalov@mail.ru

Возможности

- Ведение базы данных клиентов клиники (ФИО, контактные данные);
- Ведение карточек пациентов и истории болезни и лечения пациентов, хранение электронных снимков, амбулаторных карт, планы лечения;
- Составление графиков работ каждого сотрудника и клиники в целом;
- Формирование графиков приема пациентов;
- Ведение учета оплаты услуг пациентом, а в случае неуплаты – долгов по пациентам (а так же по страховым клиникам);
- Ведение заработной платы врачам клиники;
- Получение финансового результата от деятельности клиники;
- Уведомления пациентов о полугодовом посещении;
- Уведомления пациентов о визите в стоматологическую клинику;
- СМС рассылка как пациентам (например, о визите к врачу или скидках и акциях), так и сотрудникам клиники (например, о дне рождения или другие напоминания);
- Подключение онлайн касс (ККТ), считывателей магнитных карт;
- Составление и печать планов лечения;
- Печать актов выполненных работ, счетов, договоров различных форм, согласий, возможность внедрения собственных печатных форм документов в формате MS Word.
- Наряды зубным техникам.

Настраиваемый внешний интерфейс (пример 1)

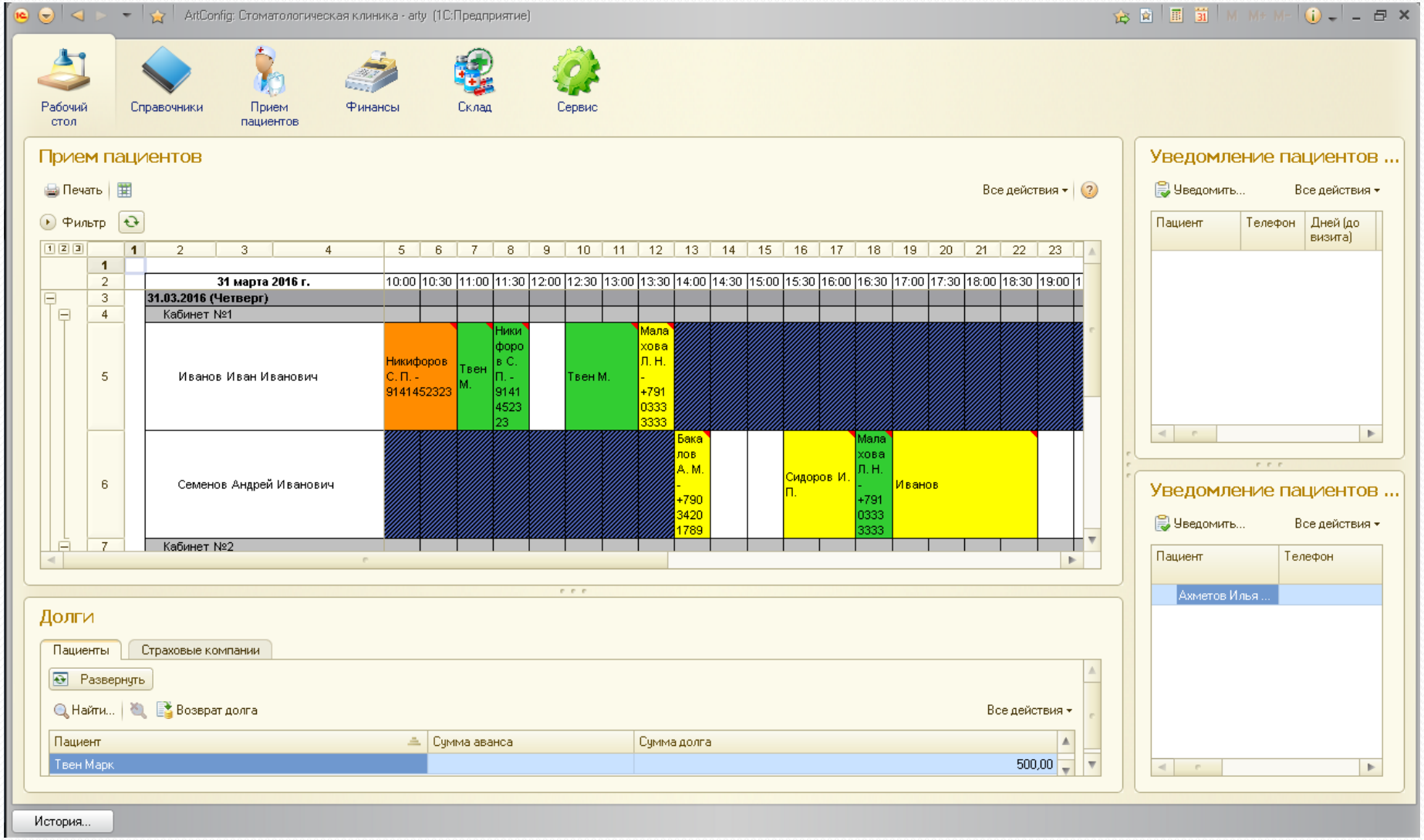

Настраиваемый внешний интерфейс (пример 2)

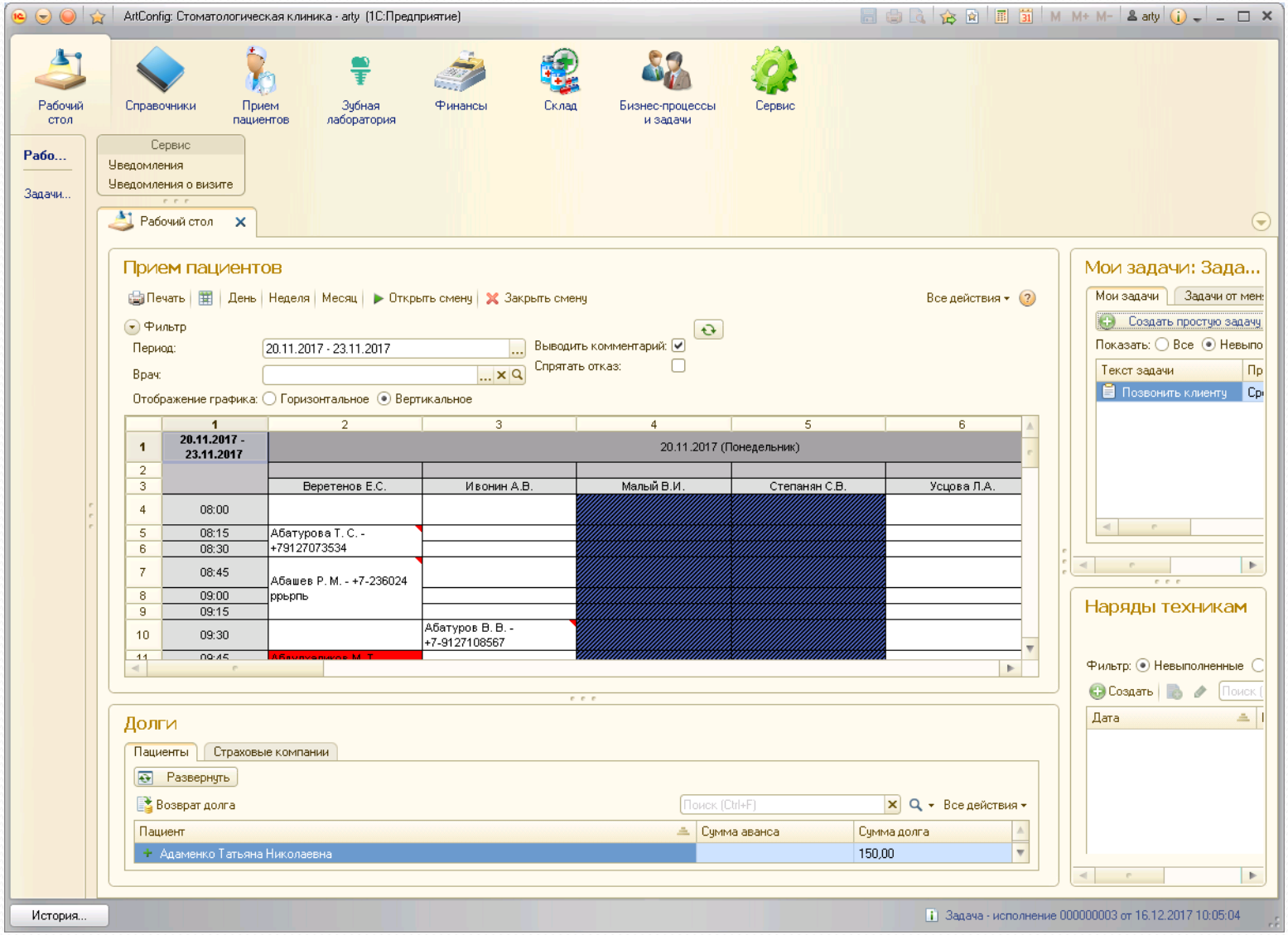

График работы клиники

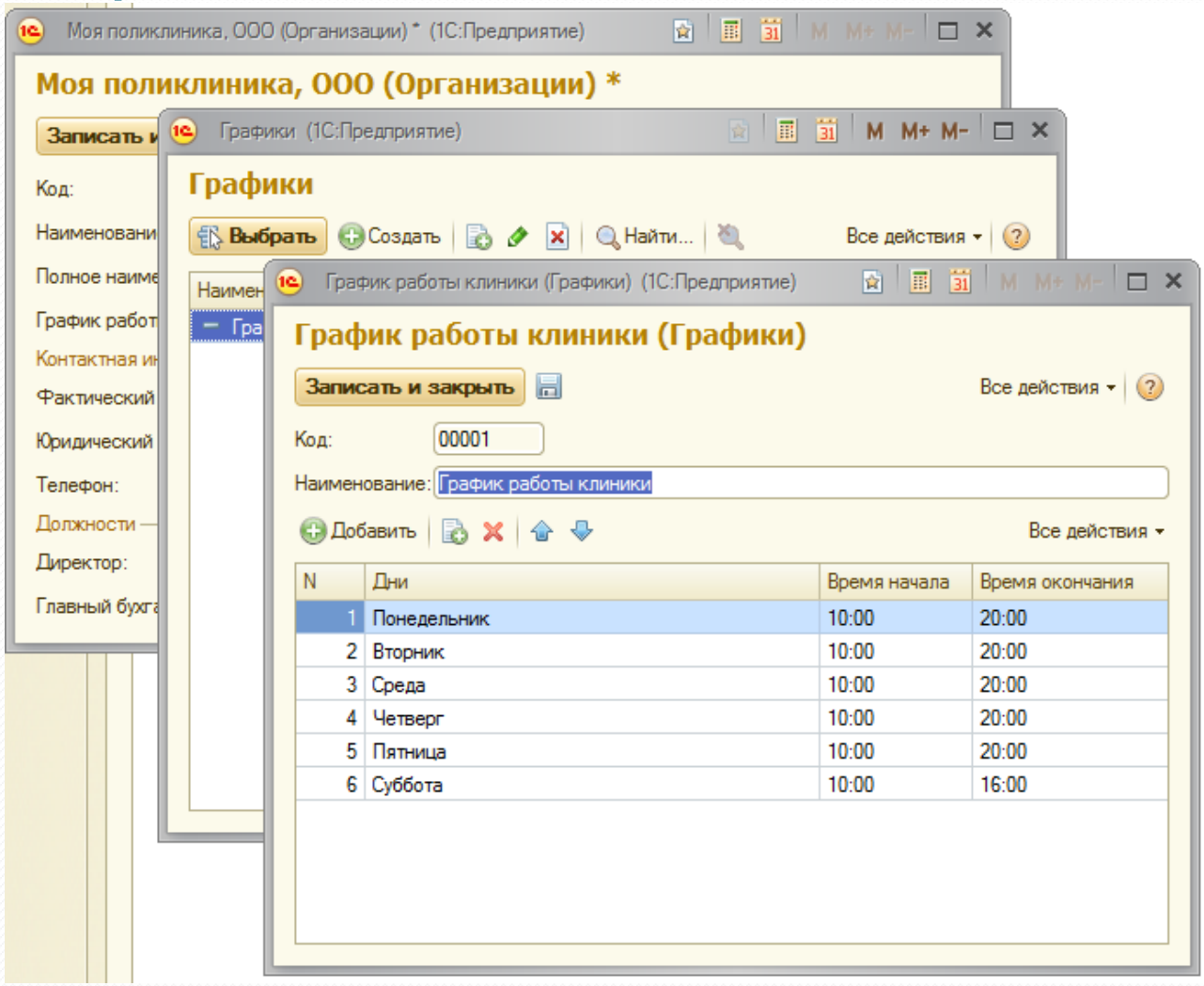

Добавление сотрудников

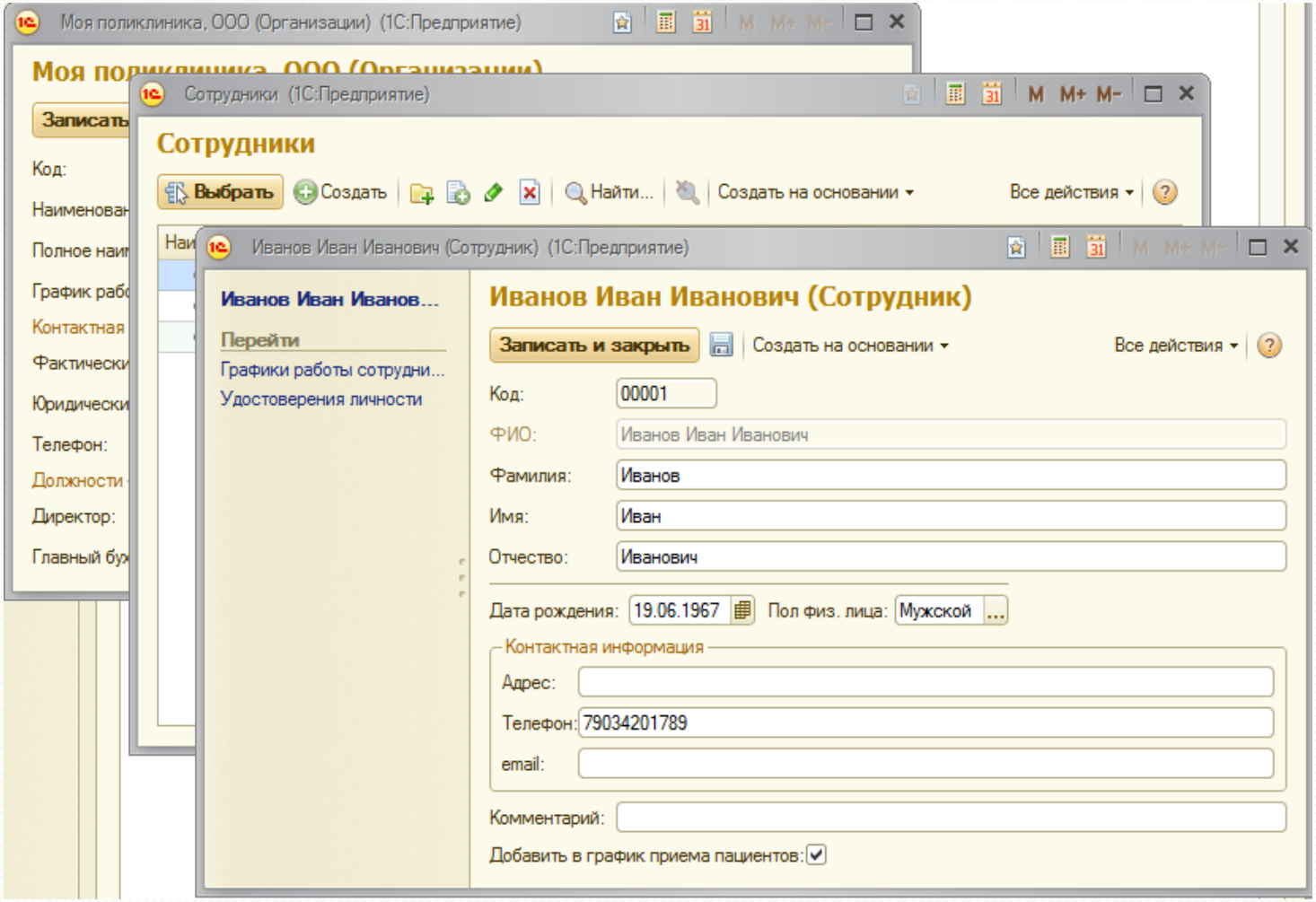

Индивидуальный график работы сотрудника

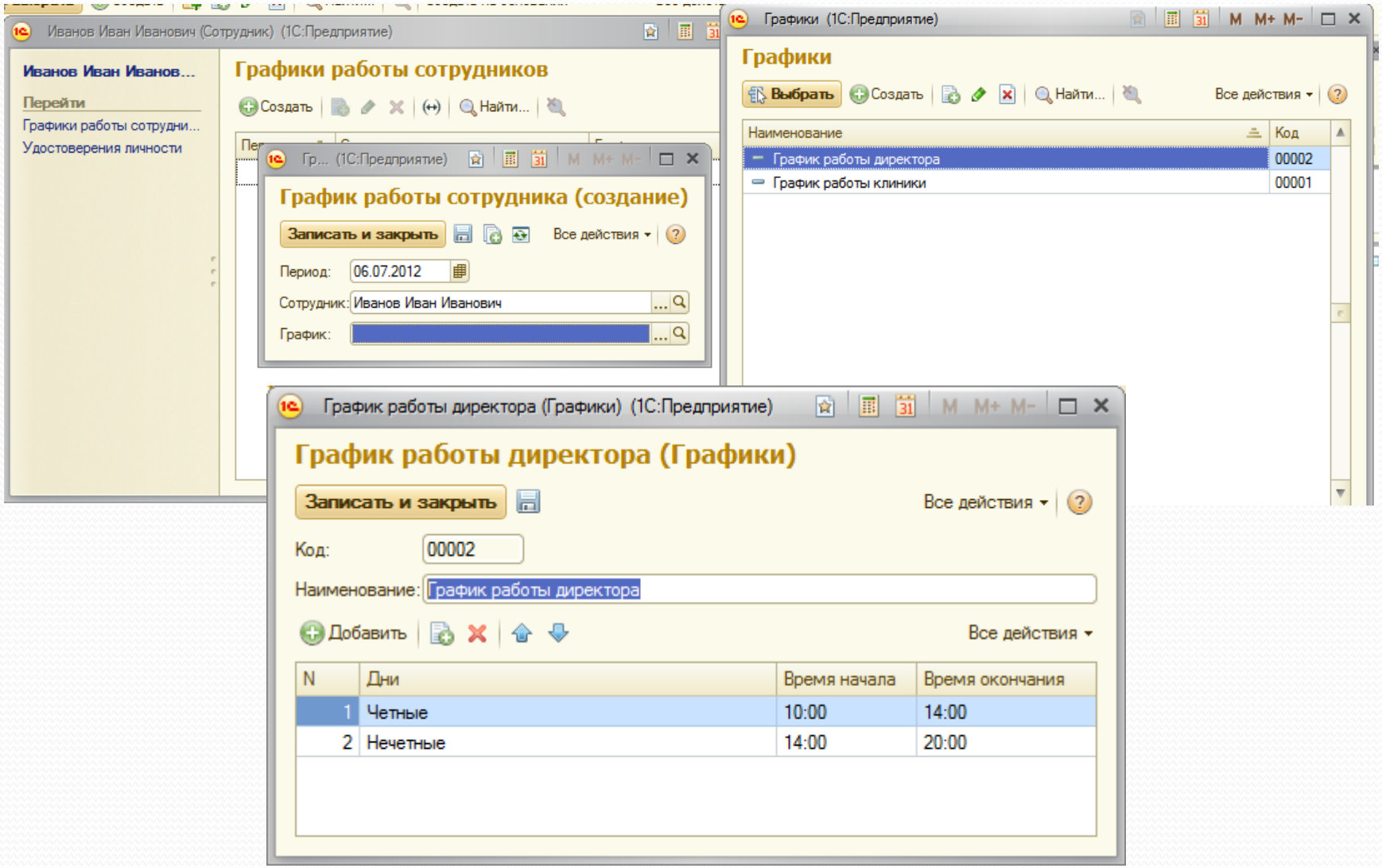

Добавление пациентов

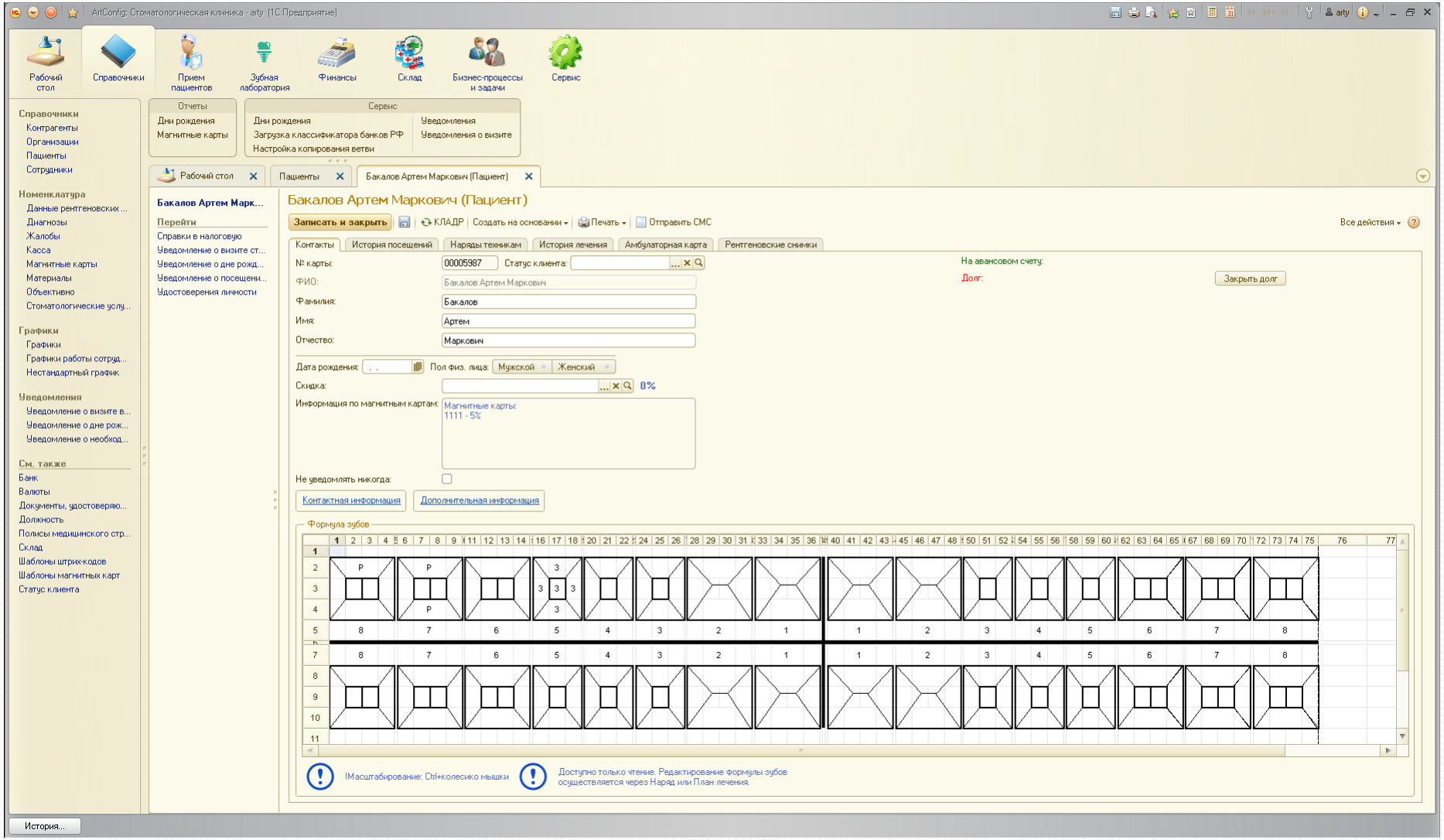

Номенклатура

- Зубы
- Жалобы
- Объективные жалобы
- Диагнозы
- Материалы
- Стоматологические услуги

Настраиваемый прайс-лист

Прайс лист - ArtConfig: Стоматологическая клиника - arty (1С:Предприятие)

Прайс лист

Сформировать | Выбрать вариант... | Настройки... | Все действия

На дату: Начало этого дня | Шрифт: Шрифт

Услуга: В группе

Прайс - лист

Параметры: На дату: 01.05.2017

Код	Услуга	Итого Цена
00001	Терапия	
00002	Консультация специалиста	0,00
00003	Гигиенический набор	220
00014	Универсальный композит "CHARISMA"	
00015	1 поверхность	616
0002	Анестезия проводниковая (септанест)	330
0003	Расширение одного корневого канала (Канал плюс)	79,2
0004	Медикаментозная обработка канала Арси-Преп	114,4
0005	Алекслокация	33
00050	Ортопедия	
00051	Консультация	0,00
0006	Пломбирование Акросилом канала трехкорневого зуба	146,3
0007	Пломбирование одного коревого канала гутапперчевым штифтом	82,5
0008	Восстановление четырех поверхностей коронки зуба (световой) материалом Карисма	575,3
0009	Восстановление одной поверхности коронки зуба материалом Карисма Флоу	440
0010	Установка пломбы	1 650
0011	Удаление	
0001	Удаление зуба	2 310
0012	Установка брекет систем	22 000
0013	Консультация	0,00

Запись пациентов на прием (сведения)

ArtConfig: Стоматологическая клиника - arty (1С:Предприятие)

Рабочий стол | Справочники | Прием пациентов | Зубная лаборатория | Финансы | Склад | Бизнес-процессы и задачи | Сервис

Документы
- Прием (наряд)
- План лечения

Справочники
- Контрагенты
- Пациенты
- Сотрудники

Дополнительно
- Кабинеты
- Организации

См. также
- Напоминание

Отчеты: Взаиморасчеты с пациентами; Дневной лист учета; История посещений; Количество клиентов и нарядов; Отказ от лечения; Расшифровка заработной платы; Сводная таблица врач-услуги; Статистика посещений

Сервис: Информация для клиента; Информация для клиента 2; ПриемПациентов

Прием (наряд) | Прием (наряд) 0000009431 от 23.04.2018 12:00:00

Прием (наряд) 0000009431 от 23.04.2018 12:00:00

Провести и закрыть | Провести | Создать на основании | Печать | Товарный чек (ККТ) | Все действия

Принят: ☑ Оплата: ☑ Отказ: ☐
Первичный прием: ☐

Баланс счета пациента:
Сумма к оплате: 950,00 руб.
Неоплаченная сумма: 0
Оплаченная сумма: 950,00 руб.
Сумма по страховке: руб.

Стоматология | Косметология

Запись | Работа | Оплата

Наряд
Номер: 0000009431 Категория дохода: Наряды

Сведения | Сотрудники

Организация: Моя стоматология

Запись на прием
Дата: 23.04.2018 12:00:00 Время начала: 10:00 Время окончания: 11:00 1 ч.

Пациент
Пациент: Бакалов Артем Марков 79103499060 Статус клиента:
Скидка: 0%
Плательщик: Бакалов Артем Марков
Комментарий:

Метки
Страховая: ☐

Первичный наряд ссылка:

Запись пациентов на прием (сотрудники)

ArtConfig: Стоматологическая клиника - arty (1С:Предприятие)

Рабочий стол | Справочники | Прием пациентов | Зубная лаборатория | Финансы | Склад | Бизнес-процессы и задачи | Сервис

Документы
- Прием (наряд)
- План лечения

Справочники
- Контрагенты
- Пациенты
- Сотрудники

Дополнительно
- Кабинеты
- Организации

См. также
- Напоминание

Отчеты: Взаиморасчеты с пациентами; Дневной лист учета; История посещений; Количество клиентов и нарядов; Отказ от лечения; Расшифровка заработной платы; Сводная таблица врач-услуги; Статистика посещений

Сервис: Информация для клиента; Информация для клиента 2; ПриемПациентов

Прием (наряд) | Прием (наряд) 0000009431 от 23.04.2018 12:00:00

Прием (наряд) 0000009431 от 23.04.2018 12:00:00

Провести и закрыть | Провести | Создать на основании | Печать | Товарный чек (ККТ) | Все действия

Принят: ☑ Оплата: ☑ Отказ: ☐
Первичный прием: ☐

Баланс счета пациента:
Сумма к оплате: 950,00 руб.
Неоплаченная сумма: 0
Оплаченная сумма: 950,00 руб.
Сумма по страховке: руб.

Стоматология | Косметология

Запись | Работа | Оплата

Наряд
Номер: 0000009431 Категория дохода: Наряды

Сведения | Сотрудники

Добавить

N	Врач	Ассистент	Процент от работ	Тип оплаты	Оплата за работы в рублях
1	Сокерин Николай Николаевич	☐	20,00	<->	
2	Бердникова Надежда Акрамовна	☑		<->	

Тип оплаты может принимать следующие значения:
<- : в зарплату идет только процент от работ
-> : в зарплату идет только оплата за работу в рублях
<-> : учитываются оба варианта

Прием пациента (услуги)

Прием (наряд) | Прием (наряд) 0000009431 от 23.04.2018 12:00:00

Прием (наряд) 0000009431 от 23.04.2018 12:00:00

Провести и закрыть | Провести | Создать на основании | Печать | Товарный чек (ККТ) | Все действия

Принят: ☑ Оплата: ☑ Отказ: ☐
Первичный прием: ☐

Баланс счета пациента:
Сумма к оплате: 5 194,00 руб.
Неоплаченная сумма: 0

Оплаченная сумма: 5 194,00 руб.
Сумма по страховке: руб.

Стоматология | Косметология

Запись | Работа | Оплата

Зубы
18: 17: 16: 15: 14: 13: 12: 11: 21: 22: 23: 24: 25: 26: 27: 28:
48: 47: 46: 45: 44: 43: 42: 41: 31: 32: 33: 34: 35: 36: 37: 38:

Вся полость рта: ☐
Верхняя челюсть: ☐ Нижняя челюсть: ☐

Тип зубной Формулы: Взрослая | Детская

Формула зубов пациента
Состояние зубов:
!Масштабирование: Ctrl+колесико мышки

Услуги | Диагнозы | Жалобы | Объективно | Материалы | Снимки | Амбулаторная карта | Наряды технику | Прочее

Добавить | Подбор | Все действия

N	Зуб	Услуга (работа)	Страховая	Количество	Цена	Сумма	Сумма без скидки	Ставка НДС	Сумма НДС	Способ ра...	Предмет р...
1	Зуб23	Фиксация "Макс Цем"	☐	1	694,58	695,00	695,00	Без НДС		Передача ...	Услуга
2	Зуб23	Распломбирование под культевую (штифтовую) вкла...	☐	1	418,95	419,00	419,00	Без НДС		Передача ...	Услуга
3	Зуб23	Восстановление 1 единицы зубного ряда	☐	1	3 770,55	3 771,00	3 771,00	Без НДС		Передача ...	Услуга
4	Зуб23	Дефект пломбы (восстановление)	☐	1	308,70	309,00	309,00	Без НДС		Передача ...	Услуга
						5 194,00	5 194,00				

Прием пациента (хранение снимков)

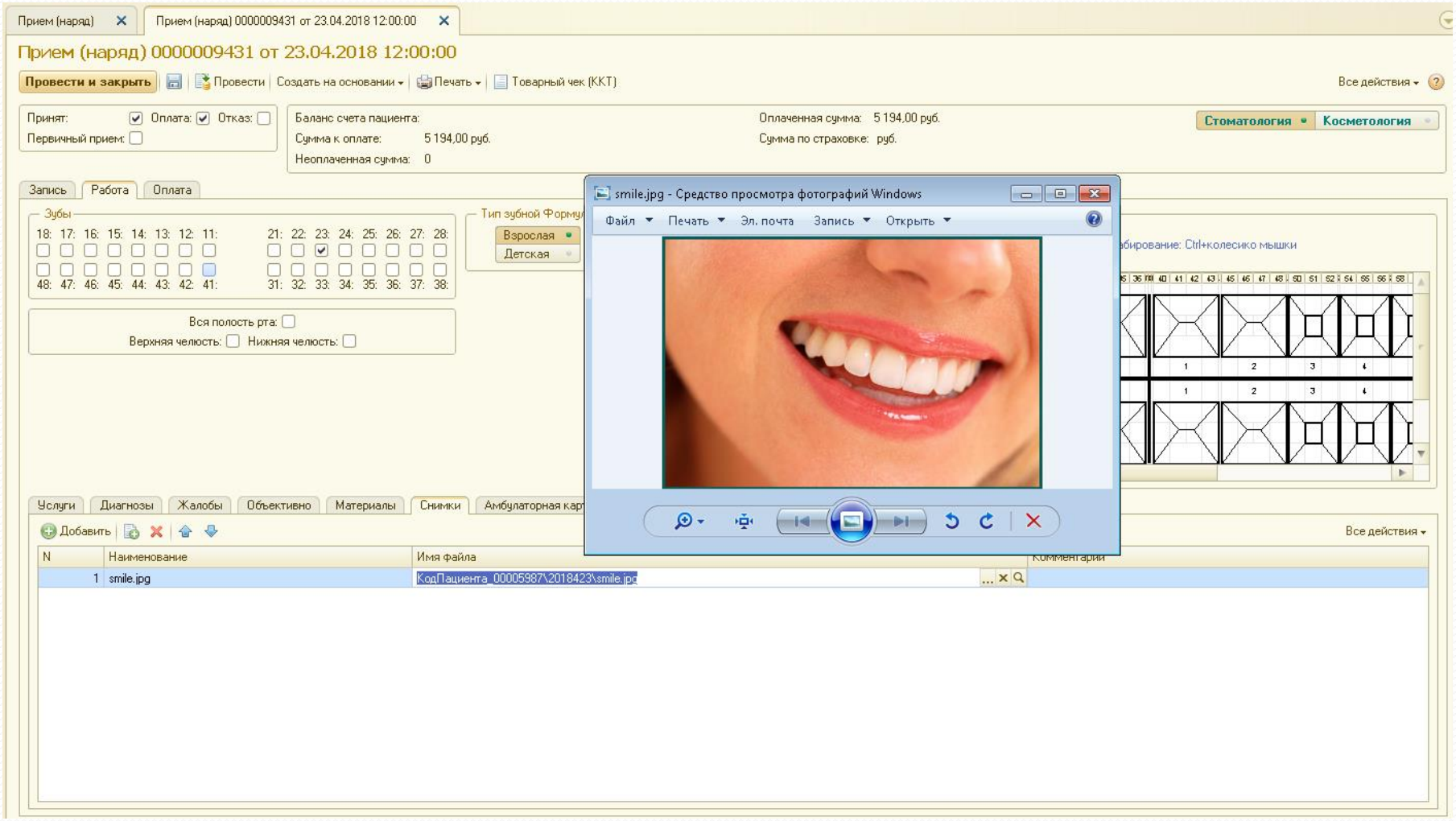

Прием пациентов (оплата)

ArtConfig: Стоматологическая клиника - arty (1С:Предприятие)

Рабочий стол | Справочники | Прием пациентов | Зубная лаборатория | Финансы | Склад | Бизнес-процессы и задачи | Сервис

Документы
- Прием (наряд)
- План лечения

Справочники
- Контрагенты
- Пациенты
- Сотрудники

Дополнительно
- Кабинеты
- Организации

См. также
- Напоминание

Отчеты: Взаиморасчеты с пациентами | История посещений | Дневной лист учета | Количество клиентов и на...

Сервис: Информация для клиента | Прием пациентов | Информация для клиента 2

Прием (наряд) | Прием (наряд) 0000009405 от 12.12.2017 22:49:31

Прием (наряд) 0000009405 от 12.12.2017 22:49:31

Провести и закрыть | Провести | Создать на основании | Печать | Фискализировать чек | Все действия

Принят: ☑ Оплата: ☑ Отказ: ☐
Первичный прием: ☐

Баланс счета пациента: долг: 1 000,00
Сумма к оплате: 2 200,00 руб.
Неоплаченная сумма: 0

Оплаченная сумма: 2 200,00 руб.
Сумма по страховке: руб.

Запись | Работа | Оплата

Кассир: Иванов Иван Иванович

Итого по документу: **2 200,00 руб.** Сумма к оплате: **2 200,00 руб.**

Оплата

Добавить | Все действия

N	Вид денежного расчета	Касса	Сумма
1	Наличные	Касса (нал)	2 200,00

Сдача: 0,00

Ваша скидка:

Оплаченная сумма: 2 200,00 полностью оплачено

История...

Долги пациентов

Возврат долга пациентом (контрагентом) (создание) - ArtConfig: ... (1С:Предприятие)

Возврат долга пациентом (контрагентом) (создание)

Провести и закрыть | Провести | Все действия

Номер: | Дата: 13.09.2015 0:00:00 | Категория дохода: Долги

Касса: Основная

Пациент (контрагент): Бакалов Артем Маркович

Наряды | Оплата

Добавить | Заполнить | Все действия

N	Наряд	Сумма долга
1	Прием (наряд) 0000000094 от 07.09.2015	1 808,80
2	Прием (наряд) 0000000091 от 03.08.2015	15 710,00

Итого к оплате: 17 518,80

Оплаченная сумма:

Сведения о пользователе

Автор: arty

Кто редактировал последний: arty

Долги пациентов

Возврат долга пациентом (контрагентом) | Возврат долга пациентом (контрагентом) 000000011 от 31.08.2016 14:39:31

Возврат долга пациентом (контрагентом) 000000011 от 31.08.2016 14:39:31

Провести и закрыть | Провести | Фискализировать чек | Товарный чек (ККТ) | Все действия

Номер: 000000011 Дата: 31.08.2016 14:39:31

Категория дохода: Долги

Организация:

Кассир: Иванов Иван Иванович

Пациент (контрагент): Коростелёв Константин Владимирович

Наряды | Оплата

Добавить | Все действия

N	Вид денежного расчета	Касса	Сумма
1	Безналичные	Касса (безнал)	6 760,00

Итого к оплате: 6 760,00

Сдача:

Оплаченная сумма: 6 760,00

Сведения о пользователе

Автор: Администратор

Кто редактировал последний: Администратор

Долги Страховых компаний

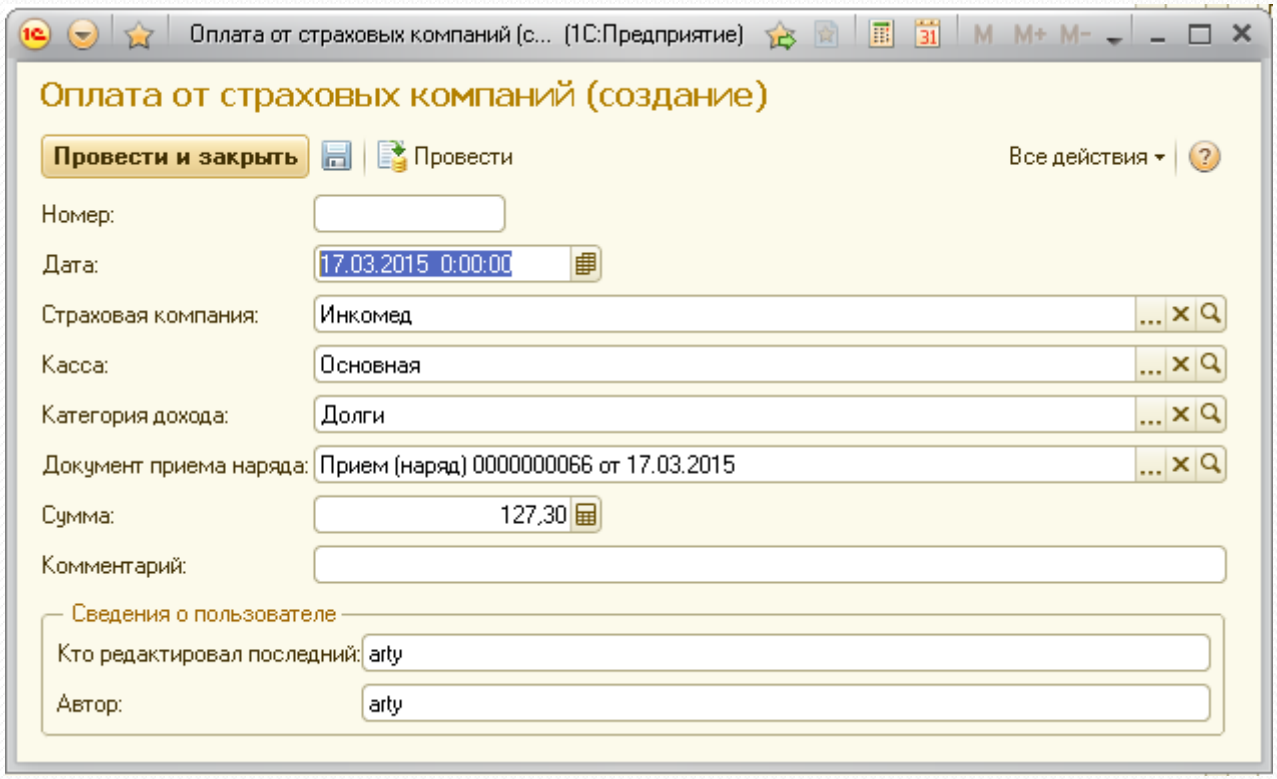

Документы установки и выплаты заработной платы сотрудникам клиники

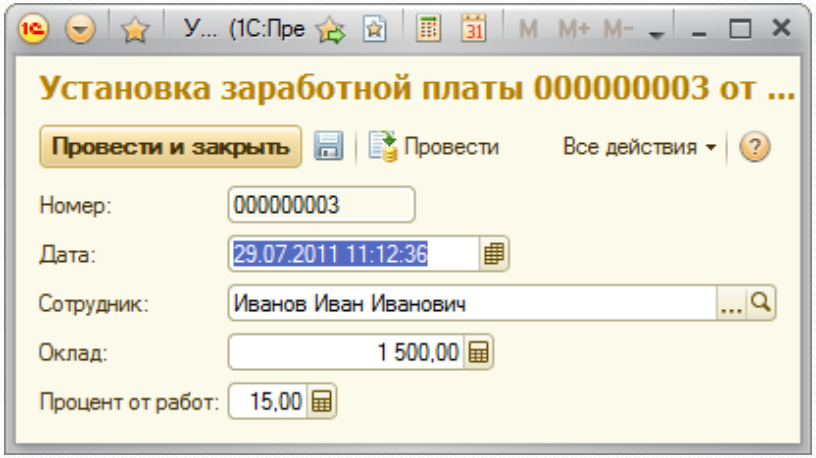

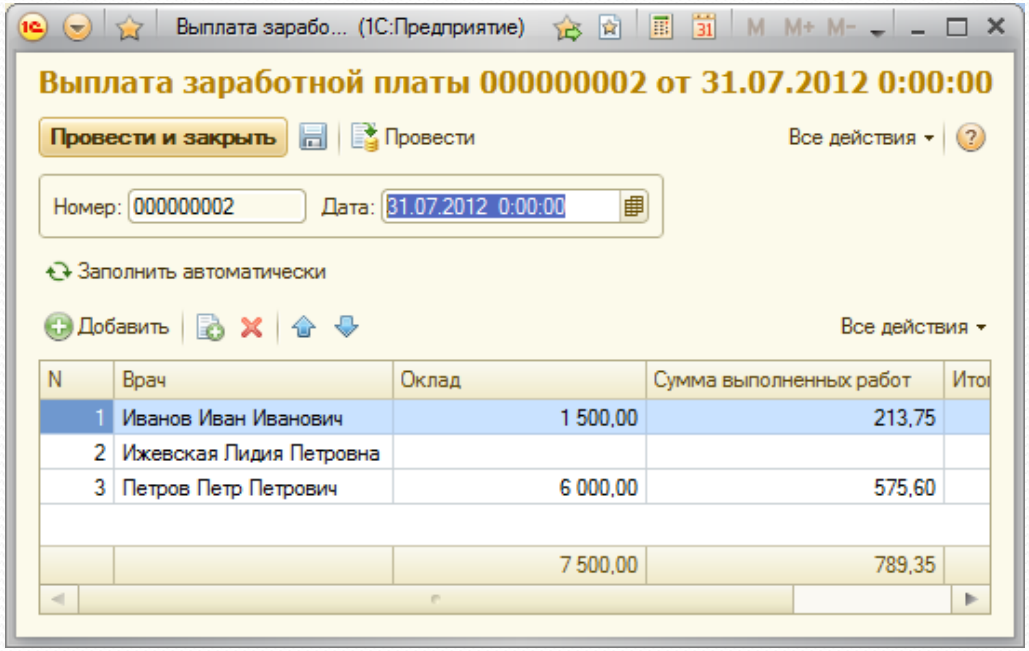

Уведомления пациентов о визите в стоматологическую клинику

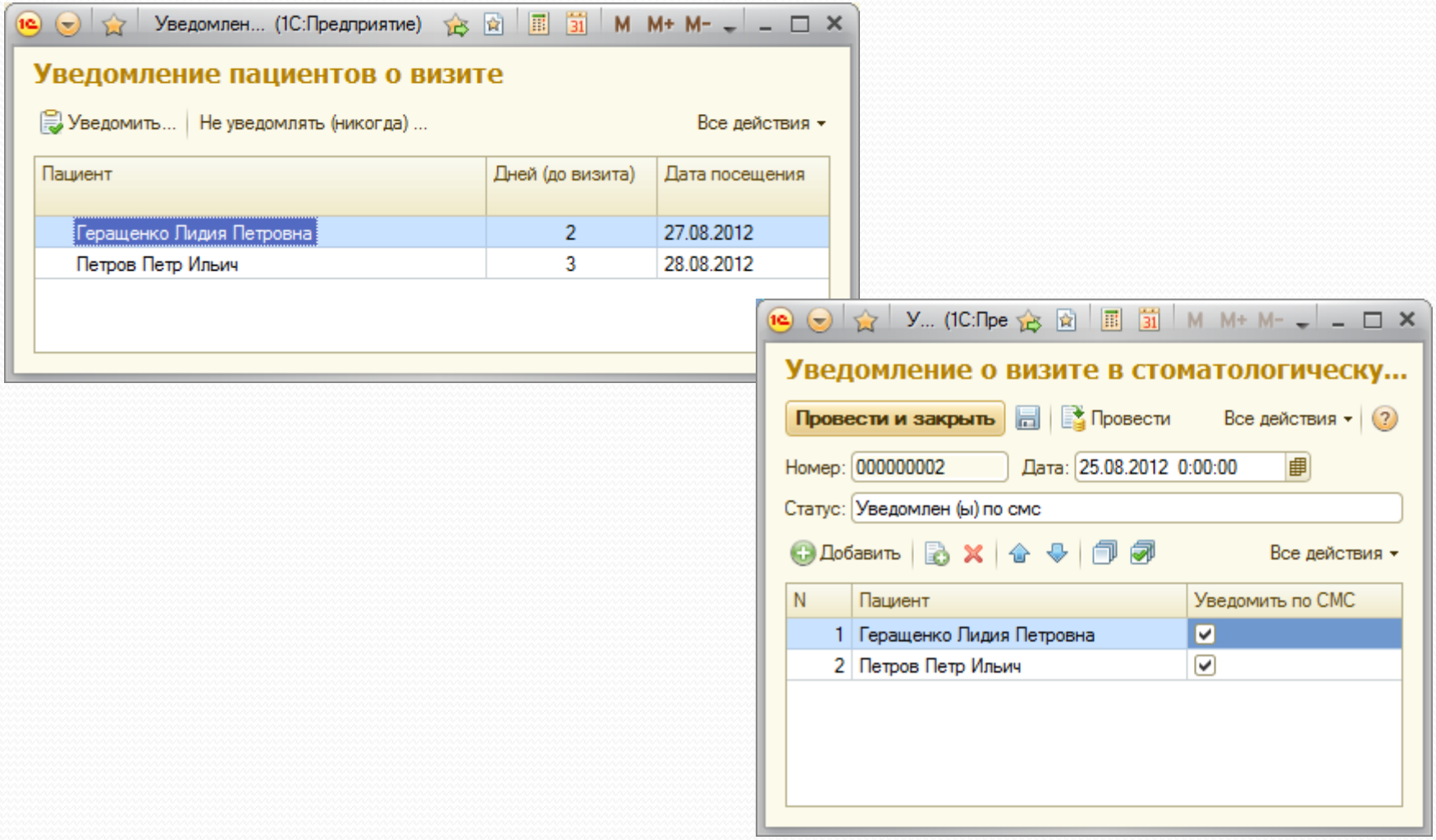

Уведомления пациентов о полугодовом посещении

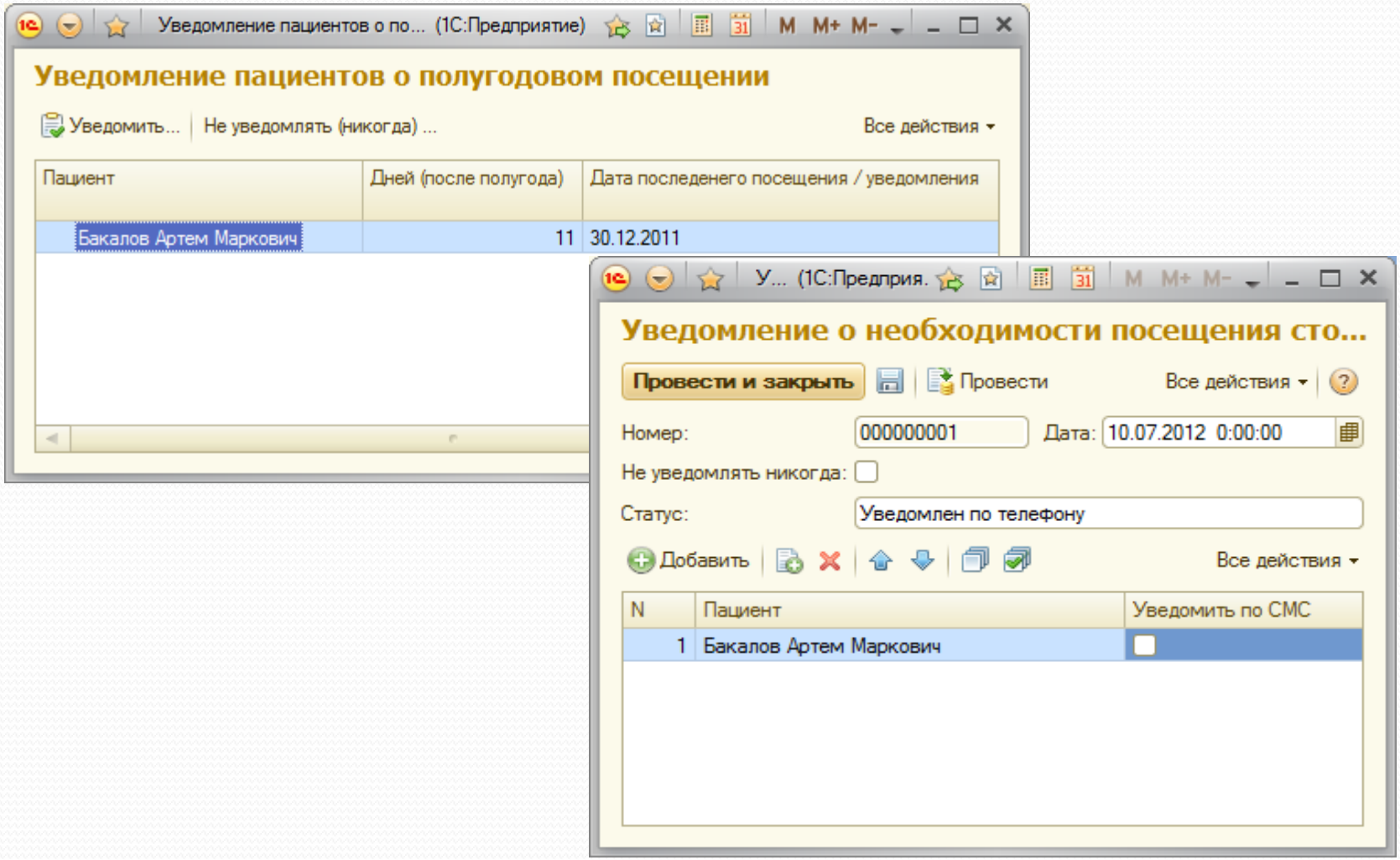

Уведомление с помощью СМС сообщений

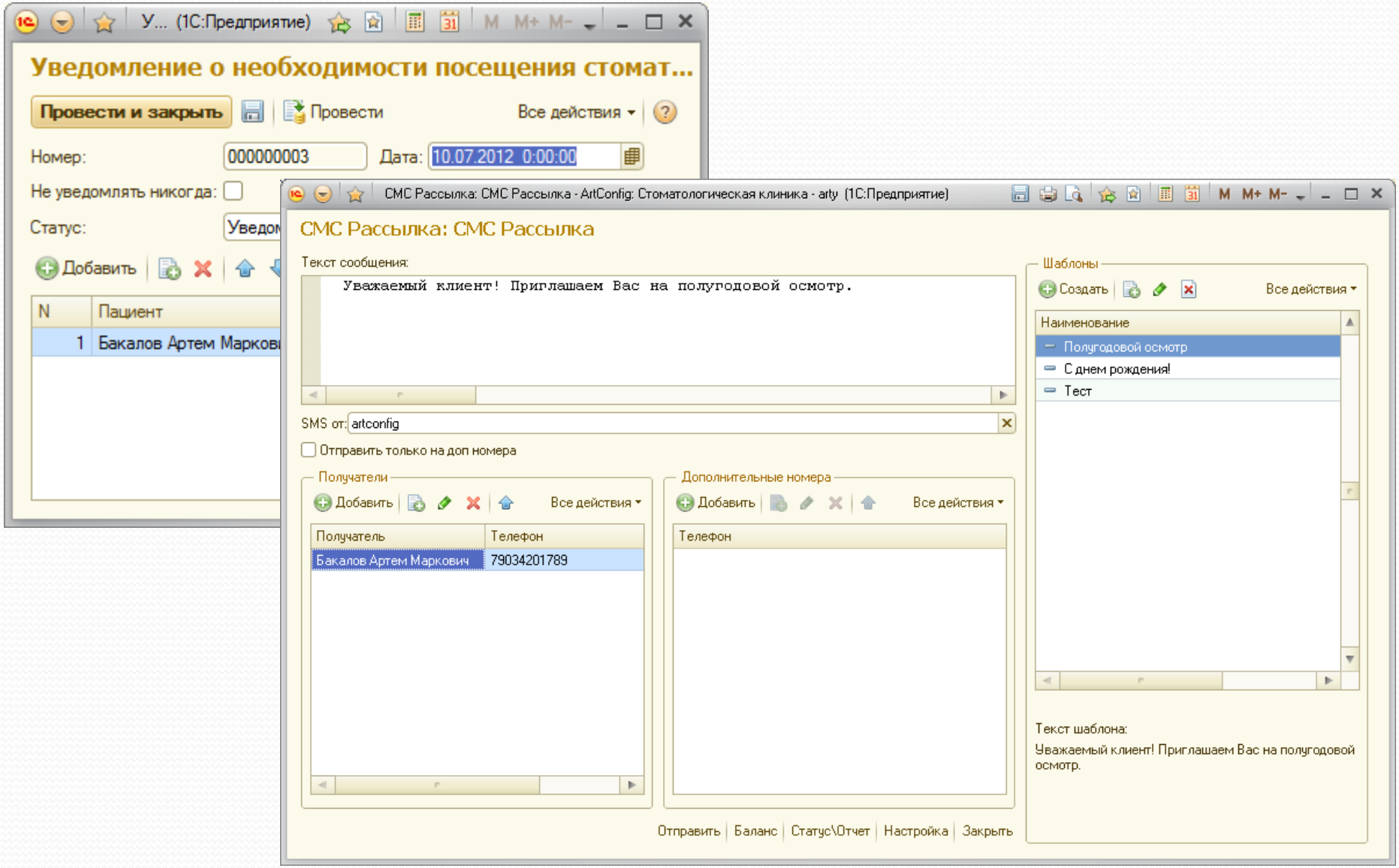

Редактируемые печатные формы документов

- Договор на оказание стоматологических услуг
- Договор на протезирование
- Договор на имплантацию
- Согласие на имплантацию
- Согласие на хирургическое лечение
- Согласие на медицинское вмешательство
- Акт выполненных работ (для пациента и для страховой компании)
- Товарный и фискальный чеки
- Амбулаторная карта
- План лечения
- Карта здоровья
- Протокол добровольного информированного согласия пациента на проведение стоматологического обследования и лечения.
- Возможность добавлять свои шаблоны документов в формате word (openoffice)

Акт выполненных работ

Организация: Моя поликлиника, ООО
Лицензия №
Телефон: 89034201788
Адрес: ул. Неизвестная д.15

Пациент: Ахметов Илья Сергеевич Дата: 17.03.2015 14:48:31
адрес:

Зуб: 14.

Жалобы:

Объективные жалобы:

Диагноз:

Лечение: Анестезия проводниковая (септанест) (1).Расширение одного корневого канала (Канал плюс) (1).Медикаментозная обработка канала Арси-Преп (1).Алекслокация (1).Пломбирование Акросилом канала трехкорневого зуба (1).Пломбирование одного коревого канала гутапперчевым штифтом (1).

Материалы: глюма-бонд (2).

Данные рентгеновского и лабораторных исследований:

С планом лечения и возможными осложнениями ознакомлен. /Ахметов И. С./

Расчет стоимости лечения:
Скидка: 5%

№ п/п	№ зуба	Код услуги	Наименование	Страхо вая	Колич-во услуг	Цена	Общая стоимость
1	14	0002	Анестезия проводниковая (септанест)		1	300,00	285,00
2	14	0003	Расширение одного корневого канала (Канал плюс)		1	72,00	68,40
3	14	0004	Медикаментозная обработка канала Арси-Преп	+	1	104,00	98,80
4	14	0005	Алекслокация	+	1	30,00	28,50
5	14	0006	Пломбирование Акросилом канала трехкорневого зуба		1	133,00	126,35
6	14	0007	Пломбирование одного коревого канала гутапперчевым штифтом		1	75,00	71,25
						Итого:	551,00

Врач: Иванов Иван Иванович

Примечание:

Гарантийный срок до: 17.09.2015

Качеством проведенного лечения удовлетворен(а), претензий не имею

(подпись)

(подпись)

Внимание!

1. При неудовлетворительной гигиене полости рта сроки гарантии и службы на все виды услуг уменьшаются на 50%.
2. При регулярной неявке пациента на профилактические осмотры, которые проводятся не реже одного раза в шесть месяцев, гарантия аннулируется.

Акт выполненных работ для страховой компании

Организация: Моя поликлиника, ООО
Лицензия №
Телефон: 89034201788
Адрес: ул. Неизвестная д.15

Пациент: Ахметов Илья Сергеевич
адрес:

Дата: 17.03.2015 14:48:31

Зуб: 14.

Жалобы:

Объективные жалобы:

Диагноз:

Лечение: Анестезия проводниковая (септанест) (1).Расширение одного корневого канала (Канал плюс) (1).Медикаментозная обработка канала Арси-Преп (1).Алекслокация (1).Пломбирование Акросилом канала трехкорневого зуба (1).Пломбирование одного коревого канала гутапперчевым штифтом (1).

Материалы: глюма-бонд (2).

Данные рентгеновского и лабораторных исследований:

С планом лечения и возможными осложнениями ознакомлен.

/Ахметов И. С./

Расчет стоимости лечения:
Скидка: 5%

№ п/п	№ зуба	Код услуги	Наименование	Страховая	Колич-во услуг	Цена	Общая стоимость
1	14	0004	Медикаментозная обработка канала Арси-Преп	+	1	104,00	98,80
2	14	0005	Алекслокация	+	1	30,00	28,50
						Итого:	127,30

Врач: Иванов Иван Иванович

Примечание:

Гарантийный срок до: 17.09.2015

Качеством проведенного лечения удовлетворен(а), претензий не имею

(подпись)

(подпись)

Внимание!

1. При неудовлетворительной гигиене полости рта сроки гарантии и службы на все виды услуг уменьшаются на 50%.
2. При регулярной неявке пациента на профилактические осмотры, которые проводятся не реже одного раза в шесть месяцев, гарантия аннулируется.

Товарный и фискальный чеки

Товарный чек с Ахметов Илья Сергеевич - Стоматологическая клиника (1С:Предприятие)

Товарный чек № 0000000066 от 17.03.2015 14:48:31

Организация: Моя поликлиника, ООО
Лицензия №
Телефон: 89034201788
Адрес: ул. Неизвестная д.15

Пациент: Ахметов Илья Сергеевич

№ п/п	№ зуба	Код услуги	Наименование	Страховая	Колич-во услуг	Цена	Общая стоимость
1	14	0002	Анестезия проводниковая (септанест)		1	300,00	285,00
2	14	0003	Расширение одного корневого канала (Канал плюс)		1	72,00	68,40
3	14	0004	Медикаментозная обработка канала Арси-Преп	+	1	104,00	98,80
4	14	0005	Алекслокация	+	1	30,00	28,50
5	14	0006	Пломбирование Акросилом канала трехкорневого зуба		1	133,00	126,35
6	14	0007	Пломбирование одного коревого канала гутапперчевым штифтом		1	75,00	71,25
						Итого:	551,00

Всего наименований 6 на сумму 551,00 руб.
Пятьсот пятьдесят один Рубль 00 копеек
Ваша скидка: 5%

Своей подписью пациент подтверждает, что услуги оказаны полностью. Гарантийный срок указан в акте выполненных работ.

===== Открытие чека продажи =====
======= Фискальный режим=====
№ чека: 0 001 № смены: 0 001
.....
Оплата от: Ахметов Илья Сергеевич

№ Услуга Кол Цена Сумма
1
Анестезия проводниковая (септанест)
1 X 300,00 = 300,00
2
Расширение одного корнево го канала (Канал плюс)
1 X 72,00 = 72,00
3
Медикаментозная обработка канала Арси-Преп
1 X 104,00 = 104,00
4
Алекслокация
1 X 30,00 = 30,00
5
Пломбирование Акросилом к анала трехкорневого зуба
1 X 133,00 = 133,00
6
Пломбирование одного коре вого канала гутапперчевым штифтом
1 X 75,00 = 75,00

1 * 580 = 580,00
Скидка: 29,00 (5%)
Отдел: №
.....
ИТОГО: 551,00
Оплачено наличными: 500
Оплачено безналичными 1: 51
Оплачено безналичными 2: 0
Сдача: 0
===== Закрытие фискального чека =====

План лечения

План лечения

ФИО пациента: Абатуров А.В.
ФИО врача: Веретенов Е.С.
Дата заполнения: 4 мая 2018 г.

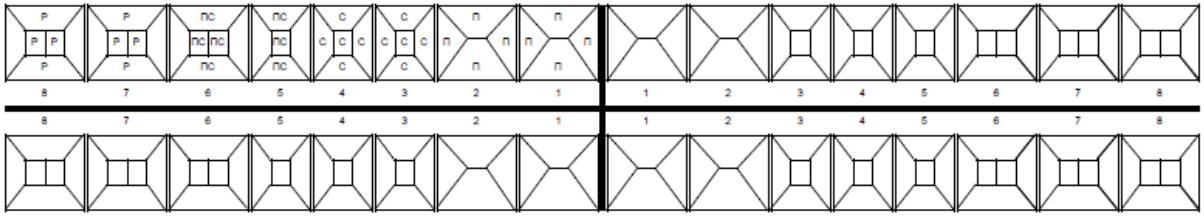

Правая сторона Левая сторона

С-Кариес, Р-Пульпит, РТ-Периодонтит, R-Корень,ПС-Пломба кариес, D-Дефект пломбы, 1-Подвижность 1ст., 2-Подвижность 2ст., 3-Подвижность 3ст., 4-Подвижность 4ст., П-Пломба, О-Отсутствует, К-Коронка, ВК-Вкладка культиевая, КВК-Коронка+Культиевая Вкладка, МП-Мостовидный протез, Л-Литой зуб, Ф-Фасетка, ЧСП-Частичный съемный протез, ПСП-Полный съемный протез, КЛ-Кламмер

Перечень оказываемых услуг:

№ п/п	№ зуба	Код услуги	Наименование	Колич-во	Цена	Общая стоимость
1	Вся полость рта	00691	Testo	1	1 500,00	1 005,00
2	12	00262	Капа спортивная	1	5 137,65	3 442,00
3	12	00253	Временная коронка под металлокерамику	1	694,58	465,00
4	12	00271	Гарнитур на 1 челюсть п/съемный протез	1	1 984,50	1 330,00
5	12	00264	Диагностика по направлению	1	143,33	96,00
					Итого:	6 338,00

Перечень затрачиваемых материалов:

№ п/п	Код материала	Наименование	Колич-во
1	000000918	Абсорберы 15-40\04 LOTPE16111051	1
2	000000961	Абсорберы 20\06 LOT 1F85	1
3	000000417	спидекс корегирующий 140мл LOT H19402	1
4	000000276	Филтек 250 UD	1

Консультации специалистов:

В ходе выполнения лечения в плане возможны изменения!
С планом лечения ознакомлен и согласен.

Подпись пациента: _____

Подпись врача: _____

Отчеты

- Дневной лист учета
- Взаиморасчеты с пациентами
- Расшифровка заработной платы
- Количество клиентов и нарядов
- Отказы от лечения
- Статистика посещений
- Авансы, выданные пациентам
- Долги пациентов (контрагентов)
- Доход от пациентов (по нарядам)
- Отчет по кассе
- Отчет по доходам/расходам
- Анализ маркетинговых мероприятий
- Движение материалов
- И многое другое

Дневной лист учета

Дневной лист учета
07.09.2015-13.09.2015

Врач: Иванов Иван Иванович

№ наряда	ФИО / Оказанные услуги	Сумма, руб.	Сумма, руб.
0000000093	Ахметов Илья Сергеевич	2 304,00	230,40
	Анестезия проводниковая (септанест)	300,00	30,00
	Восстановление одной поверхности коронки зуба материалом	400,00	40,00
	Медикаментозная обработка канала Арси-Преп	104,00	10,40
	Установка пломбы	1 500,00	150,00
0000000094	Бакалов Артем Маркович	1 808,80	180,88
	Анестезия проводниковая (септанест)	285,00	28,50
	Медикаментозная обработка канала Арси-Преп	98,80	9,88
	Установка пломбы	1 425,00	142,50
Итого по врачу		4 112,80	411,28

Врач: Семенов Андрей Иванович

№ наряда	ФИО / Оказанные услуги	Сумма, руб.	Сумма, руб.
0000000096	Кузькин Иван Сергеевич	1 800,00	
	Анестезия проводниковая (септанест)	300,00	
	Консультация		
	Установка пломбы	1 500,00	
Итого по врачу		1 800,00	

Итого по отчету	**5 912,80**	411,28

Администратор _____

Бухгалтер

Взаиморасчеты с пациентами

Взаиморасчеты с пациентами - ArtConfig: Стоматологическая клиника - arty (1С:Предприятие)

Взаиморасчеты с пациентами

Сформировать

Период запроса: 01.11.2016 - 30.11.2016

Взаиморасчеты с пациентами

Период: 01.11.2016-30.11.2016

Пациент	Расчет на начало периода		Аванс	Сумма к оплате за период		Сумма, выплаченная пациентом				Расчет на конец периода	
	Долг	Аванс		Стом. услуги	ТМЗ	Из аванса	Наличными	Безналичными	Возврат долга	Долг	Аванс
Александр	2 023,00									2 023,00	
Ахметов Илья Сергеевич	35 410,75	300,00		2 204,97			1 074,00			36 541,75	300,00
Геращенко Лидия Петровна	31 610,00									31 610,00	
Гость				690,80							
Кузькин Иван Сергеевич	3 330,00			5 644,10	240,00						
Никифоров Сергей Петрович	2 898,00			3 617,90	240,00						
Петров Петр Ильич	17 874,00	283,65									
Сидоров Иван Петрович	3 500,00	5 000,00		22 000,00	2 884,65						
Твен Марк	500,00										

Сообщения

Для расшифровки сведений, нажмите два раза левой кнопкой мышки по ФИО пациента

Расшифровка расчетов с пациентами - ArtConfig: Стоматологическая клиника - arty (1С:Предприятие)

Расшифровка расчетов с пациентами

Сформировать

Период запроса: 01.11.2016 - 30.11.2016

Пациент: Ахметов Илья Сергеевич

Расшифровка расчетов с пациентом Ахметов Илья Сергеевич

Период: 01.11.2016-30.11.2016

Дата	Документ	Сумма к оплате	Сумма, выплаченная	Расчет
Расчет на начало периода				Долг 35 110,75
07.11.2016 12:00:00	Прием (наряд) 0000000159 от 07.11.2016			
08.11.2016 23:37:06	Прием (наряд) 0000000175 от 08.11.2016	1 074,00	1 074,00	
08.11.2016 23:37:50	Прием (наряд) 0000000178 от 08.11.2016	603,00		Долг 603,00
08.11.2016 23:38:32	Прием (наряд) 0000000182 от 08.11.2016	528,00		Долг 528,00
10.11.2016 12:00:04	Прием (наряд) 0000000198 от 10.11.2016			
10.11.2016 12:00:06	Прием (наряд) 0000000200 от 10.11.2016			
11.11.2016 12:00:07	Прием (наряд) 0000000218 от 11.11.2016			
12.11.2016 12:00:00	Прием (наряд) 0000000238 от 12.11.2016			
12.11.2016 12:00:08	Прием (наряд) 0000000246 от 12.11.2016			
12.11.2016 12:00:18	Прием (наряд) 0000000256 от 12.11.2016			
12.11.2016 12:00:20	Прием (наряд) 0000000258 от 12.11.2016			
18.11.2016 12:00:00	Прием (наряд) 0000000267 от 18.11.2016			
Расчет на конец периода				Долг 36 241,75

Расшифровка заработной платы

Расшифровка заработной платы

Врач / Регистратор	Дата документа	Оплаченная сумма	Сумма Приход
Авдеев Дмитрий Степанович		201 280,50	81 446,12
Ковязина Тамара Евгеньевна		9 340,00	2 335,00
Прием (наряд) 0000000313 от 16.06.2016 12:00:04	16.06.2016	4 590,00	1 147,50
Прием (наряд) 0000000316 от 16.06.2016 12:00:05	16.06.2016	3 000,00	750,00
Прием (наряд) 0000000318 от 16.06.2016 12:00:07	16.06.2016	130,00	32,50
Прием (наряд) 0000000320 от 16.06.2016 12:00:09	16.06.2016	120,00	30,00
Прием (наряд) 0000000323 от 16.06.2016 12:00:10	16.06.2016	1 500,00	375,00
Лялин Андрей Геннадьевич		771 027,00	171 197,40
Малый Валерий Иванович		1 346 703,00	336 375,41
Прокашев Игорь Александрович		73 378,00	25 559,62
Сокерин Николай Николаевич		2 415 844,00	486 252,62
Степанян Степан Ваграмович		1 280 418,00	262 802,25
Тарасова Анастасия Андреевна		977 774,50	225 123,48
Усцова Людмила Александровна		539 076,60	119 758,09
Щекотов Александр Алексеевич		2 153 916,00	449 541,57
Итого		**9 768 757,60**	**2 160 391,56**

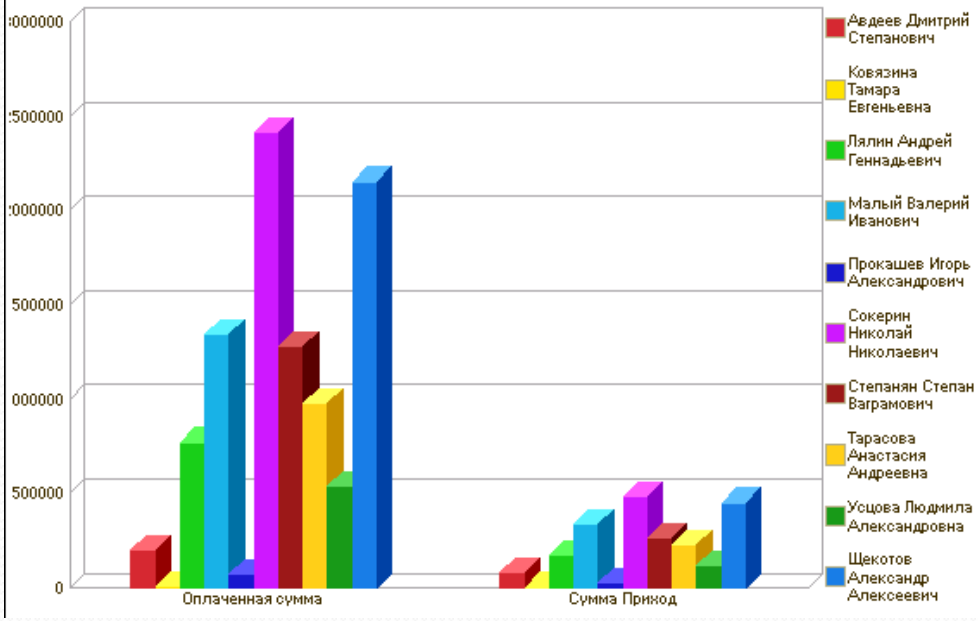

Отчет по кассе

Отчет по кассе

Параметры: Период: 01.07.2015 - 30.09.2015

Общий итог Касса Документ основание	Контрагент	Комментарий	Остаток на начало	Приход	Расход	Итого	Остаток на конец периода
ОбщийИтог			**192 169,30**	**262 603,35**	**103 013,93**	**159 589,42**	**351 758,72**
Основная			**192 169,30**	**262 603,35**	**103 013,93**	**159 589,42**	**351 758,72**
Прием (наряд) 0000000078 от 27.07.2015	Бакалов Артем Маркович			1 535,50	1 035,50	500,00	
Прием (наряд) 0000000081 от 27.07.2015	Бакалов Артем Маркович			10 000,00		10 000,00	
Прием (наряд) 0000000086 от 28.07.2015	Александр			1 900,00		1 900,00	
Прием (наряд) 0000000087 от 28.07.2015	Никифоров Сергей Петрович			1 500,00		1 500,00	
Авансовый платеж 000000003 от 29.07.2015 23:12:10	Бакалов Артем Маркович			5 000,00		5 000,00	
Авансовый платеж 000000004 от 30.07.2015 11:34:52	Александр			5 000,00		5 000,00	
Выплата заработной платы 000000001 от 30.07.2015 21:26:40					41 941,93	-41 941,93	
Возврат долга пациентом (контрагентом) 000000008 от 30.07.2015 22:43:02	Бакалов Артем Маркович			23 039,50		23 039,50	
Возврат долга пациентом (контрагентом) 000000009 от 30.07.2015 22:43:03	Твен Марк			500,00		500,00	
Возврат долга пациентом (контрагентом) 000000012 от 30.07.2015 22:43:04	Твен Марк			500,00		500,00	
Возврат долга пациентом (контрагентом) 000000014 от 30.07.2015 22:43:05	Александр			24 500,00	3 500,00	21 000,00	
Возврат долга пациентом (контрагентом) 000000015 от 30.07.2015 22:43:06	Александр			21 000,00		21 000,00	
Возврат долга пациентом (контрагентом) 000000013 от 30.07.2015 22:43:07	Александр			26 000,00	1 500,00	24 500,00	
Оплата от страховых компаний 000000002 от 30.07.2015 22:44:09	Инкомед			200,00		200,00	
Оплата от страховых компаний 000000003 от 30.07.2015 22:44:12	Инкомед			252,20		252,20	
Выплата заработной платы 000000002 от 30.07.2015 22:45:30					2 600,00	-2 600,00	
Возврат долга пациентом (контрагентом) 000000016 от 30.07.2015 23:08:15	Александр			3 000,00	2 000,00	1 000,00	
Возврат долга пациентом (контрагентом) 000000017 от 30.07.2015 23:08:30	Александр			1 000,00		1 000,00	

Преимущества

Конфигурация распространяется на **неограниченное** количество пользователей. Ограничение зависит только от ограничения приобретенных вами лицензий платформы 1С.

Простой, понятный и настраиваемый интерфейс. Не нужно обладать особыми знаниями в 1С, чтобы приступить к работе.

Редактируемые шаблоны печатных форм документов: акт выполненных работ, счет, товарный чек, договор на лечение, договор на протезирование, договор на имплантацию, согласие на медицинское вмешательство и т.д.

Возможность загружать шаблоны собственных документов в формате Microsoft Word и OpenOffice Writer.

Множество отчетов по деятельности вашей стоматологии.

Цены

Базовая версия — содержит оптимальный набор функций (регистратура, история лечения пациентов, учет долгов, печать документов и тд). Данная версия подойдет для клиник, которым нужен минимальный набор функций и не интересно дальнейшее развитие продукта. Стоимость базовой версии – **7 900 руб.**

Расширенная версия — содержит расширенный функционал (к базовой версии добавлены: обновления программного продукта и дальнейшее его сопровождение, СМС-рассылки, складской учет, блок заработной платы, документы движения денежных средств, подключаемое оборудование (онлайн кассы, считыватели магнитных карт), наряды зубным техникам и многое другое). Стоимость расширенной версии – **12 900 руб.**

Услуги по внедрению (установка, настройка, помощь в первоначальном наполнении) — **5 000 руб.**

Различия в версиях		
Функции	**Базовая версия**	**Расширенная версия**
Регистратура (рабочий стол записи пациентов)	+	+
История посещений клиники Пациентом	+	+
История лечения зубов Пациента	+	+
Амбулаторная карта	+	+
Рентгеновские снимки	+	+
КЛАДР	+	+
Авансовые платежи от пациентов	+	+
Учет долгов пациентов	+	+
Отчеты по взаиморасчетам с пациентами	+	+
Отчеты по кассе, приход/расход денежных средств	+	+
Прочие отчеты: Дневной лист учета, История посещений, Анализ маркетинговых мероприятий и тд	+	+
Ведение материалов клиники	-	+
Складской учет (приход/расход материалов, перемещение материалов между складами, реализация материалов)	-	+
Работа со страховыми компаниями	-	+
Блок заработной платы врачам	-	+
Прочий приход/расход денежных средств	-	+
Подключаемое оборудование	-	+
Отправка СМС-сообщений	-	+
Задачи и бизнес-процессы	-	+
Доработки под потребности Клиники	-	+
Совершенствование конфигурации	-	+